

重要

保護者の方と一緒に、期日までの手続きをお願いします

- ▶ 大学生協加入
- ▶ CO-OP学生総合共済
- ▶ 学生賠償責任保険
- ▶ 就学費用保障保険
- ▶ 学生生活110番
- ▶ 生協電子マネー
(事前チャージ)
- ▶ ミール定期券
(食堂利用定期券)

和歌山大学生協

2026

加入手続きガイド

スマホやパソコンで **大学生協のホームページから加入登録**

加入

申し込みは
3つの
ステップ

STEP
1

メールアドレスの
登録

STEP
2

WEB申込ページで
必要項目を入力

STEP
3

コンビニで
お支払い

必ず設定！ /

電子マネー利用登録
(大学生協アプリ)

※スマホやパソコンでインターネットをご利用されていない方は、下記お問い合わせ先までご連絡ください。

和歌山大学生協は加入してご利用ください

▶ 生協出資金はご卒業時・脱退時に定款の定めに基づき返還します

入学手続きとあわせて下記の期日までに大学生協への加入をおすすめください

期日を過ぎてしまった場合は、教科書購入や購買、食堂の利用に不便な場合があります。
間に合うようにお早めにお手続きください。

学校推薦型・総合型・帰国生徒・
社会人・私費外国人 選抜
合格の方

2026
2/24 火
まで

一般選抜【前期日程】
合格の方

2026
3/17 火
まで

一般選抜【後期日程】
第3年次編入・大学院
合格の方

2026
3/29 日
まで

※期日を過ぎてしまった場合は生協までお問い合わせください。



【お問い合わせは】

和歌山大学消費生活協同組合

TEL 073-452-8497

受付時間 平日10:00~16:00
(土日祝・年末年始休業)



WEBでの加入お手続きはこちら

このパンフレットと
一緒にご覧ください



新入生、保護者のみなさまへ

みんなが「協同」して支えあう、それが大学生協です

大学生協は、みなさんの大学生活をより良くするために学生・院生・教職員が設立・運営し、学内の福利厚生事業を大学から委託されている非営利の相互扶助組織です。

みなさんから出資金をお預かりし、それをもとに様々な商品やサービスを提供しています。

また、組合員のみなさまに運営へ参加いただきながら、意見や要望を反映しサービスの向上や改善に日々努めています。

大学生協は
組合員の出資金で運営されています



未来を切り拓く知の舞台へ

和歌山大学

学長 本山 貢

いることです。和歌山大学での学びが充実するためには、勉学とwell-beingの調和が欠かせません。そのため、生協の食堂では栄養バランスの取れた安価で美味しい食事が提供され、食事や憩いの場として多くの学生が集います。また、書籍や文房具、日用品の販売、旅行や各種イベント、学習会、就職支援など、皆さんが安心して学業に集中できるように必要なサポートを提供しています。

新入生の皆さんにとっては、これから新しい環境に適応し、友人や仲間との出会いを重ねる日々が始まります。生活の中で困難を感じる瞬間があるかもしれませんが、生協はそんなとき、皆さんにとっての力強い味方です。何か困ったことや不安があれば、気軽に生協のスタッフや先輩に相談してください。生協は皆さんが安全で快適な大学生活を送れるよう、全力で支援してくれます。

さらに、生協は地域との連携や環境に配慮した活動にも積極的に取り組んでいます。持続可能な社会の実現に向け、皆さんもぜひ生協の活動に参加し、社会への貢献を意識していただければ幸いです。皆さんの一歩が、より良い社会を築く大きな一歩となることでしょう。

和歌山大学での素晴らしい学びと成長の機会を大いに楽しみ、充実した大学生活を送ってください。生協はこれからも皆さんを支えるパートナーとして、全力で応援してくれます。



和歌山大学へようこそ

和歌山大学消費生活協同組合

理事長 阿部 秀二郎(経済学部教授)

皆さんの顔や性格などはそれぞれ異なっています。別な表現を用いれば、多様です。さらに皆さんが出会う人、過ごす場所、それらの組み合わせも多様です。その多様性が皆さんのさらなる個性を引き出していきます。多様な個性は皆さんにとっても社会にとっても有益です。学生生活を有意義に過ごすとは、多様性を意識し、個性を引き出すこととしましょう。

入学されたみなさんの目標もそれぞれだと思いますが、共通しているのは、皆さんが入学された和歌山大学は東京や京都や大阪ではなく、和歌山にあるということです。そして4年間を和歌山で過ごすということです。和歌山は海・山・川、歴史・文化など皆さんが触れることで輝くものがあります。皆さんが和歌山で過ごす機会を活かすことができれば、それらはより輝き、皆さん自身もそれらと触れることで自らの個性をさらに伸ばすことになるでしょう。この機会をよりよく活かすためには、食生活に困らず、安全・安心に生活・学修することができる条件が整えられていることが必要です。

和歌山大学生協は、和歌山大学に集うひとびとがほんの少しずつのお金を出し合うことで、安全で安心な生活を送ることができることを理念としています。ほんの少しのお金で、皆さんも、和歌山大学に集う他のひとびとも有意義な生活を送ることができるように支え合うことができます。是非ご加入ください。

そして、和歌山のみなさんだけでなく全国の大学に集うひとびとが少しずつのお金を出し合うことで、事故や病気に遭ったひとびとをお互いに支え合う、『学生総合共済』があります。皆さんのみなさん、全国の大学に集うひとびとの安全で安心な生活条件にも役立ちます。こちらも合わせてご加入ください。

さらに、行動範囲が格段に広がる大学生活において、万が一に備えることも必要です。思わぬところで他人に迷惑をかけてしまうような賠償事故や一人暮らしのリスクを幅広く保障する『学生賠償責任保険』、扶養者の方が病気やケガでなくなられたときの学資費用を保障する『就学費用保障保険』、様々な悩みやトラブルに対して相談電話サポートや出勤サポートを24時間・365日提供する『学生生活110番』へのご加入もあわせておすすめしています。

何かと出費がかさむことはと思いますが、安全に安心して有意義な大学生活を送るうえで必要な費用であり、日本全国の学生にとっても有益なものをご理解いただき、ぜひ加入くださいますようお願い申し上げます。

はじめまして和歌山大学生協です！

生協出資金は

20口 **20,000円** をお願いしています
(1口 1,000円)

卒業時・脱退時に
定款の定めに基づき
返還します

大学生協の購買・食堂などの店舗をご利用いただくにあたっては、和歌山大学生協の組合員になっていただくことが「消費生活協同組合法」により定められています。まずは大学生協への加入をお願いいたします。

※加入手続きの方法は15ページをご覧ください。

この冊子「加入手続きガイド」を
見ながら、期日までに加入手続きを
お済ませください。



入学までの準備も生協におまかせください！

～ 現役学生の声をもとに、本当に必要なものをご提案します ～

入学前に準備する8つのこと

生協・共済等の加入案内、ミール定期券(食堂利用定期券)、大学生協パソコン等の教材、お部屋探しや大学生協の入学準備説明会(Campus Life フェスティバル)、学生団体主催の新入生歓迎企画等、入学準備に必要な情報を掲載しています。ぜひご覧ください。



和歌山大学生協の
新入生応援サイト

<https://wu.u-coop.net/new-comer/>

和歌山大生のための新入生サポート
ホームページでご案内しています



Step 1

追加情報を入手しよう
生協公式LINEの登録や資料請求で教科書情報や学生生活に関する冊子などを届けます。



Step 2

**Campus Life
フェスティバルへの参加**
学生生活や入学準備のことを先輩から聞こう



Step 3

うえるかむCampusへの参加申込
学生団体が主催し生協が協賛している新入生歓迎企画です。入学前に友達を作るチャンスです。



Step 4

生協加入・共済加入
入学手続きとあわせて期日までに大学生協にご加入を！



Step 5

電子マネーの事前チャージ
キャッシュレスでスピーディ！利用に応じてポイントもたまります



Step 6

**ミール定期券の申込
(食堂利用定期券)**
事前申込制の「生協食堂定期券」



Step 7

大学生協アプリの登録
組合員証の表示や電子マネー、ミール定期券の利用に必要です。必ず登録しましょう。



Step 8

パソコン・教材の申込
大学での学びに必要な機能と安心を詰め込んだ生協パソコン
将来のための語学教材

1

大学生協加入

大学生協は 加入してご利用ください！

食生活と健康をささえます



食生活と健康を サポート

▶ 毎日バランスよく食べることができるよう週替わりでメニューを提供。学生の健康的で豊かな食生活をサポートします。栄養バランスを自分で考えて主菜・副菜等を選ぶカフェテリア方式になっています。



▶ ケガや病気の「もしも」にそなえる
学生総合共済への加入を
おすすめしています。



入学準備は



大学生協パソコン・PC講座・ DICTOOL(語学系辞書コンテンツ)

和歌山大生に必要なスペックと特別な4年間の安心保証を備えたパソコン、語学力を磨くために最適なDICTOOL(語学系辞書コンテンツ)等、学修ツールをご案内。

購入したパソコンを使いこなすためのPC講座も好評です。



入学前

入学までの準備もおまかせください。
現役学生の声をもとに、
学生生活に必要なものをご提案します。

同封の
パンフレットを
ご参照ください

入学後

購買や食堂での
日々の食事はもちろん、
勉学に必要な物や
日用品など幅広く
取り扱っています。



対象商品購入時
(ポイントは即時マネー化)



パン・お弁当・
飲料など



文具・教材も
組合員価格

各店舗のご案内

(通常開講時の営業時間です。大学の開講状況により、営業時間が変更になることがあります。)

大学会館第一食堂

平日/11:00~19:00
土曜/生協ホームページを
ご覧ください
日曜・祝日/閉店

電子マネーチャージ
OK!

ミール
OK!



大学会館書籍購買店

平日/8:30~17:00
土曜・日曜・祝日/閉店

電子マネーチャージ
OK!

ミール
OK!



大学会館レストラン

平日/12:00~13:00
土曜・日曜・祝日/閉店

電子マネーチャージ
OK!

ミール
OK!



ふれあい会館GENKI食堂 (システム工学部A棟前)

平日/11:00~13:30
土曜・日曜・祝日/閉店

電子マネーチャージ
OK!

ミール
OK!



できたて工房

平日/12:00~13:00

土曜・日曜・祝日/閉店

焼立てパンやあったか弁当、
手作りおにぎりなどもあるよ！



生協本部(書籍購買店内)

平日/9:00~17:00
土曜・日曜・祝日/閉店

学生総合共済の相談や
給付受付はこちらで



和歌山大学生協の組合員になろう!!

和歌山大学生協は、入学から卒業まで大学生活の様々なシーンで加入いただいた組合員のみなさんをサポートしています。食堂での食事をはじめ大学での勉学や生活に関わる商品・サービスなど、大学生協のお店をご利用の際には大学生協アプリをご提示ください。
組合員証のご提示がない場合は、「来訪者価格」として追加料金をいただきます。



大学生協で！



教科書は販売期間中 10%相当をポイントで還元

授業に必要な教科書は生協で準備しましょう。
生協電子マネーで購入するとポイントも付与されます。

付与ポイントは次回利用時に生協電子マネーとしてすぐに使えます。

※一部対象外もあります。

事前チャージした
生協電子マネーが使えます

様々なシーンで大学生活をサポート



各提携店でスーツの割引

スーツ販売店大手3社＋系列4社で利用できる、生協割引WEBクーポンをご用意。組合員の学生の方と一緒に来店いただいた場合、**保護者の方もクーポンをご利用いただけます。**

スーツ割引クーポンのご案内は、「資料請求」をいただいた方に1月中旬以降順次発送する予定です。



一般よりも安い大学生協価格で 1年生のうちに運転免許を取得

運転免許は1年生のうちに取得しておくことをおすすめしています。進級していくと授業や実習など各種活動が忙しくなってくるため、まとまった時間が取りづらくなってきます。



ポイント付与



教科書・
書籍



食堂



資格取得



学生総合共済
相談窓口



就活支援



振袖・袴
レンタル

こちらで紹介しているほかにも、
大学生活に関わる多彩な商品・
サービスを取り扱っています。



卒業

出資金返還

CO・OP学生総合共済
新社会人コース
30歳まで安心が続く

事前チャージした
生協電子マネーが使えます

2026年前期教科書販売情報(予定)

- 販売期間 4月 7日(火)～4月24日(金)
- 販売場所 大学会館1階学生ラウンジ
- 販売方法 購入リストによる対面販売
- 販売日時
4月 7日(火)～4月 8日(水) 10:30～15:00 全学部対象
4月 9日(木) 10:30～15:00 教育学部・システム工学部・社会インフォマティクス学環対象
4月10日(金) 10:30～15:00 経済学部・観光学部対象
4月13日(月)～4月17日(金) 8:45～16:30 全学部対象
4月20日(月)～4月24日(金) 11:30～13:30 全学部対象

※学事日程の変更などにより販売日や販売時間が変更になる場合があります。

※販売日によっては販売する対象学部が限られています。ご注意ください。※教科書はできるだけ授業開始までにご購入ください。



教科書販売の最新情報はこちら▶



「もしも」のときに学業継続をささえます

大学生には大学生のための保障が必要です

今までと大きく変わる行動や活動 増える病気やケガ、事故のリスク

大学生活では、行動範囲が広がり、学生自身が判断・行動する場面が増えていきます。学業や課外活動、アルバイトなど**多くの経験を通して成長する一方で、病気やケガ、事故などのリスクも高まります**。だからこそ、入学前に「もしも」のそなえを万全の状態にしておきましょう。

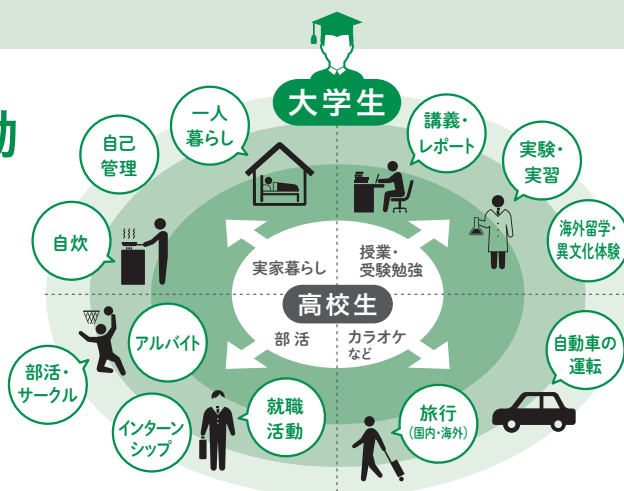

増えるリスクに合わせた保障をプラス！ 充実した大学生活のためにそなえは手厚く

病気やケガをすると医療費だけでなく日常生活の中でさまざまな出費が発生します。また、多くの学生がアルバイト代を生活費の一部として考えており、アルバイトができなくなることで収入が減少する場合があります。大学生協が提案する「たすけあい」の保障制度が、在学中(卒業後も)の経済的・精神的な支えになります。

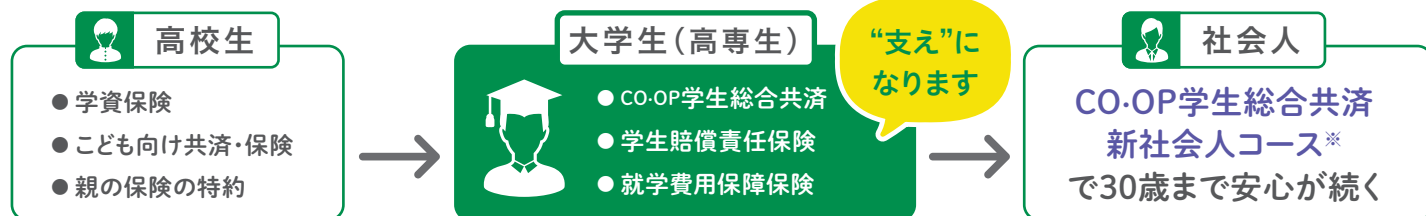

※「新社会人コース」の詳細は、同封の「CO-OP学生総合共済」パンフレットのP.9をご覧ください。

大学生協の保障制度は共済と保険、サービスの長所を組み合わせることにより学生生活に必要なそなえをお手頃な掛金・保険料・会費で実現しています。



学生総合共済は全国の大学生
約81.8万人が加入しています

全国の共済金給付実績
(2024年3月21日～2025年3月20日)

65,118件
約**42億6,277万円**

トラブル出動サポート
生活相談電話サポート

自転車のパンク
家のカギ紛失

学生生活110番

※共済・保険とは別のサービス

こころの不調を訴える学生が増えています

こころの病は**早期の治療と予防活動が大切です**。学生総合共済には「こころの病」についての保障と、24時間365日無料でからだとこころの健康相談ができる「学生生活無料健康相談テレホン」があります。保護者の方も利用できます。

こころの病による支払状況

精神障害による共済金請求時の学年の傾向「大学生の病気・ケガ・事故2023」より

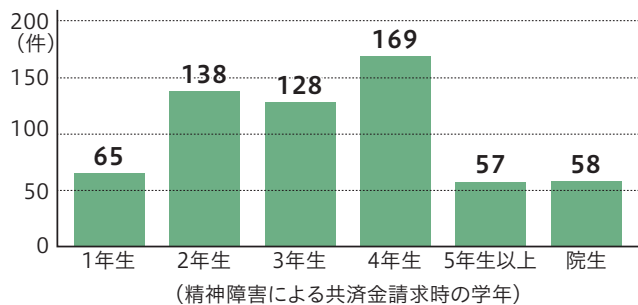

入院病気分類	
うつ病エピソード	106件
アルコール使用・飲酒による精神・行動の障害	99件
双極性感情障害(躁うつ病)	89件
統合失調症(精神分裂病)	62件
上記以外その他	259件
平均入院日数	
33.5日	

現在ご加入の保障がある場合でも、学生生活のお守りとして大学生向けの共済・保険に加入しましょう

こども向け保障制度には在学中に満期になるものが少なくないため、**再度満期日等**のご確認もおすすめします。こころの病、実習、アルバイト、サークル活動や留学などの事故に対応した保障が備わっているかもご確認ください。

	チェック	CO-OP学生総合共済	現在加入している保障
自分に対する保障	学内外・国内・海外を問わず24時間365日ケガや病気は保障されますか？	保障される	される ・ されない
	病気やケガによる入院の日額保障はいくらですか？	日額 10,000円	円
	入院は何日目から何日分保障されますか？	1日目～360日分	日目～ 日
	うつ病など こころの病による入院も保障されますか？	保障あり	あり ・ なし
	アルバイトや旅行・留学(国内外)中も保障されますか？	保障あり	あり ・ なし
	持病がある方も申込できますか？	申込できる	できる ・ できない
	学内に窓口があり、学生本人が給付などの相談ができますか？	生協の共済カウンターあり	
	チェック	学生賠償責任保険	現在加入している保障
他人に対する保障	自転車通学中に他人と衝突しケガをさせてしまった、物を壊してしまった場合	保障あり	される ・ されない
	アルバイト中やインターンシップ中に勤務先のを破損してしまった場合	保障あり	される ・ されない
	教育実習中・実験中に他人にケガをさせてしまった・備品を破損してしまった場合	保障あり	される ・ されない
	加入者(学生)本人が加害者になった場合の示談交渉サービス	あり(国内のみ)	あり ・ なし

学生総合共済は、他の保険・共済から保険金・共済金が支払われた場合でも**共済金の請求手続きはできます**。



大学生生活のさまざまな「もしも」にそなえ、安心して「学業を継続」するために、**「充実プラン」**での加入をおすすめします。

充実プランの詳細は次ページでご案内します

加入プランをお選びください

プラン加入の手続き方法は15ページへ

 おすすめ プラン	もっと安心を求める方におすすめ 「充実プラン」	学生生活のリスクにそなえる保障が含まれるプラン 「安心プラン」
生協加入 出資金は 卒業時に返還します	+	生協加入 出資金は 卒業時に返還します
安心プランに、扶養者の方にもしものことがあった際の学資費用の保障をプラスした、学業継続をより重視した充実プランです。		自分自身のケガや病気だけではなく、事故などで他人に迷惑をかけた場合も保障。また大学生活をスムーズにスタートさせるための事前チャージが含まれた安心プランです。

1	和歌山大学生協 加入出資金	卒業時・脱退時に 定款の定めに基づき 返還します	和歌山大学生協はみなさんの出資金で運営されています。 この出資金は卒業（脱退）時に返還します。
2	CO・OP学生総合共済 (G1200コース) *1	自分自身のケガや病気を 24時間365日・国内外問わず保障	学生本人のケガや病気の「もしも」にそなえる 学生ご本人のケガや病気を学内外・国内・海外を問わず保障します。 こころの病による入院も保障します。
3	<div style="border: 1px solid #ff69b4; padding: 2px; font-size: 0.8em; margin-bottom: 5px;"> 示談交渉サービス付 (国内での賠償事故) </div> 学生賠償 責任保険 *1	一人暮らし特約なし (19H) 一人暮らし特約あり (19HK)	他人への賠償事故の「もしも」にそなえる 日常生活および実習中での他人に対する 賠償責任を保障する保険です。 一人暮らしの「もしも」にそなえる 19Hの保障に加え、さらに借用住宅の損壊や 家財の損害・盗難などを保障する保険です。
4	就学費用 保障保険 (19W) *1 *2	学資費用の必要に応じて 最大15口まで加入できます	扶養者の「もしも」にそなえる 扶養者のもしもの時でも学業を継続するための 学資費用等を卒業予定年までサポート。
2 3 4 共済掛金と保険料のみの合計			
5	学生生活110番 *2 *3		日常生活のトラブルにそなえる 24時間365日、さまざまな悩みの相談や、 トラブル発生時に出勤するサポートです。
6	生協電子マネー (事前チャージ)		
4～5月で使う教科書購入額や昼食代・文具代の目安金額です。 事前チャージをお申込みいただくと、生協食堂 (学食) や生協ショップ (購買部) 等で スムーズにお支払いいただけて便利です。 ※利用には大学生協アプリの登録が必要です。入学までに必ず登録をお願いします。			

1 生協加入出資金
 +
 2 CO・OP学生総合共済
 +
 3 学生賠償責任保険
 +
 4 就学費用保障保険
 +
 5 学生生活110番
 +
 6 生協電子マネー (事前チャージ)
 の合計

※インターネット環境のない方、その他は生協へお問い合わせください。

Q 大学生協には
加入しないといけませんか？

A 大学生協は学内の福利厚生事業を担う非営利の相互扶助組織です。みなさんの出資金を元に様々な商品やサービスを提供しています。出資金は卒業時・脱退時に定款の定めに基づき返還します。加入してご利用ください。

Q 他の保険や共済に加入しているので
学生総合共済は不要では？

A 学生総合共済は24時間365日、国内外を問わず病気やケガに対して保障をします。また、ほかの保険や共済から保険金や共済金が支払われた場合でも給付申請をしていただけます。「卒業までの学業継続」を第一に考えた保障内容を同封のパンフレットでご確認いただき、ぜひ加入をご検討ください。

Q 賃貸マンションで一人暮らしを始めますが、
上のプランに火災保険は入っていますか？

A 「学生賠償責任保険 一人暮らし特約あり」を含んだ「自宅外生」プランが、火災・水もれによる貸主に対する賠償事故・家財の損害をカバーしますので、「自宅外生」から**プランをお選びください**。ただ、契約された住まいの管理者が指定する火災保険に加入済の場合は、自宅外生プランを選択した後、プラン選択画面で「一人暮らし特約あり」を「特約なし」に変更し選択してください。

*1 「学生総合共済」は、学生組合員で発効日の年齢が満34歳以下の方が加入できます。留学生・扶養を受けていない方は掛金・保障内容が異なります。お手続き前に和歌山大学生協までご連絡ください。「学生賠償責任保険」・「就学費用保障保険」は、大学生協の学生組合員が加入できます。

学部生（4年間在籍）				院・編入生（2年間在籍）				個別設定プラン	
自宅生 （ご実家から通学）		自宅外生 （一人暮らし）		自宅生 （ご実家から通学）		自宅外生 （一人暮らし）			
おすすめ		おすすめ		おすすめ		おすすめ			
充実 プラン	安心 プラン	充実 プラン	安心 プラン	充実 プラン	安心 プラン	充実 プラン	安心 プラン		
(20口)1口 1,000円 20,000円 ※卒業時に返還	●	●	●	●	●	●	●	生協、共済・保険加入や電子マネーチャージ額を自分で選択して加入するプランです。 安心プラン・充実プラン以外のお申し込み、左記とは金額が変わる大学院・編入生の方はこちらのプランでお申し込みください。	
	+	+	+	+	+	+	+		
1年間の掛金 14,400円 ※2年目からは口座振替	●	●	●	●	●	●	●		
	+	+	+	+	+	+	+		
1年間の保険料 1,800円 ※2年目からは口座振替	●	●	—	—	●	●	—		
	+	+	+	+	+	+	+		
1年間の保険料 8,500円 ※2年目からは口座振替	—	—	●	●	—	—	●		
	+	+	+	+	+	+	+		
1年目の保険料 1口あたり）（2030年卒業予定の方） 2,610円 1口あたり）（2028年卒業予定の方） 1,210円 ※2年目からは口座振替	●	—	●	—	●	—	—		
	+	+	+	+	+	+	+		
(2口 5,220円)	(2口 5,220円)	(2口 5,220円)	(2口 5,220円)	(2口 2,420円)	(2口 2,420円)	(2口 2,420円)	(2口 2,420円)		
共済掛金・保険料 小計	21,420円	16,200円	28,120円	22,900円	18,620円	16,200円	25,320円		22,900円
	+	+	+	+	+	+	+		
学部生（4年間の会費） 10,400円 院生・編入生（2年間の会費） 6,240円 ※卒業予定年まで一括払い	●	—	●	●	—	●	●		
	+	+	+	+	+	+	+		
(4年間 10,400円)	(4年間 10,400円)	(4年間 10,400円)	(4年間 10,400円)	(2年間 6,240円)	(2年間 6,240円)	(2年間 6,240円)	(2年間 6,240円)		
	+	+	+	+	+	+	+		
学部生 50,000円 院生・編入生 30,000円 ※事前チャージ	●	●	●	●	●	●	●		
	+	+	+	+	+	+	+		
(50,000円)	(50,000円)	(50,000円)	(50,000円)	(30,000円)	(30,000円)	(30,000円)	(30,000円)		
合計金額 （生協への払込金額）	101,820円	86,200円	108,520円	103,300円	74,860円	66,200円	81,560円		79,140円
※WEB申込の際に、払込金額の合計にプラスして「WEB申込システム利用料（500円）」が必要です。									
	+	+	+	+	+	+	+		

7

大学生協の食堂で使える、食事専用のオトクな定期券システム
ミール定期券（食堂利用定期券）

詳しくは同封のパンフレットを
 ご覧ください。



2 3 4 また 5 についての詳細は

別途、同封のパンフレットがホームページにてご確認ください。

学生総合共済

kyosai.univcoop.or.jp/start/index.html



学生生活110番

www.univcoop.or.jp/gakusei110



*2 「就学費用保障保険」の1口あたりの保険料と、「学生生活110番」の一括払いの会費は、卒業までの期間により変わります。詳しくは各パンフレットがホームページでご確認ください。
 *3 「学生生活110番」は共済・保険とは別のサービスです。全国大学生生活協同組合連合会の商品で、ジャパンベストレスキューシステム株式会社がサービスを提供しています。大学生協の組合員が加入できます。

2

学生総合共済

学生どうしのたすけあいで、学生生活にもっと安心を

「CO・OP学生総合共済」

CO・OP学生総合共済 G1200コース

1年間の掛金 14,400円

学生のからだもこころも24時間365日、国内・海外を問わず保障します

「まさか自分が…」共済金のお支払いを受けた学生はみんなそう言います

4年間で6,690万円以上の共済金給付ができました

和歌山大学生協の学生総合共済 共済金給付実績

(2021年4月～2025年3月) ※給付実績には、2021年度までの保障内容による実績を含みます。

給付件数 **971** 件

給付金額 **6,696** 万6,000円

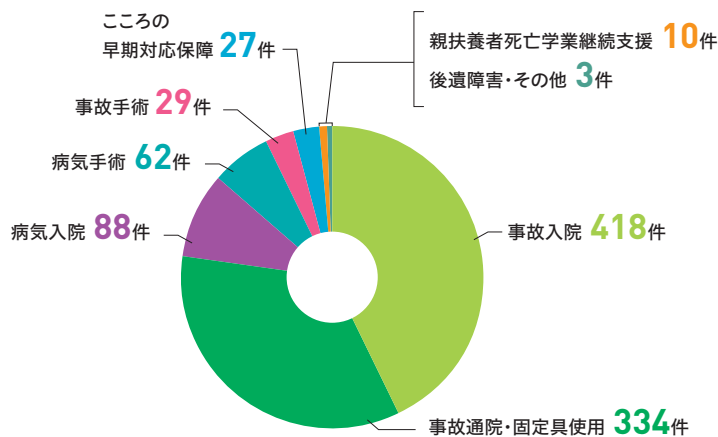

「加入していてよかった」みんなの加入が困った学生を助けます ～支払いを受けた先輩の声～

◆事故

		通院日数	固定具	給付金額
交通事故	自転車運転中 大学からの帰りに坂道で歩道に乗り上げて転倒した	2	—	4,000円
日常生活の事故	屋内での事故 しゃがんで立ち上がった時に看板に頭をぶつけた	3	—	6,000円
スポーツ事故	スポーツ中の事故 スノーボードをしていて体勢を崩し転倒した	3	—	6,000円

◆病気

		入院日数	手術回数	給付金額
呼吸器系疾患	気胸 大学での活動中に突発的に胸に痛みがありました	13	—	130,000円
消化器系疾患	胃腸炎 マンションで1人の時に急にお腹が痛くなり吐いたりした	6	—	60,000円
こころの早期対応保障	強迫性障害 日常で鍵をかけたか何度も確認したり、何度も手を洗ってしまう	—	—	10,000円

・入学式後まもなく発病してしまい、不安でいっぱいでしたがお金のことは心配せず治療に専念できたのはコープ共済のおかげだと思います。(文系 1年)

・詳しく説明をして頂き、分かりやすかった。(文系 2年)

・丁寧に対応していただいた。(理系 2年)

・大学の窓口で手続きがスムーズにできた。(文系 1年)

・窓口の人が親切で、丁寧に色々な事を教えてくれた。(文系 2年)

・手続きがわかりやすかった。(文系 3年)

詳しい保障内容や加入・契約に関する重要事項説明書は、同封の専用パンフレットに掲載しています。必ず一緒にご覧ください。

契約引受団体 日本コープ共済生活協同組合連合会



学内に共済・保険の相談カウンターがあるので安心です

ご相談やお手続きは学内にいる生協の共済カウンターで学生本人が行うことができます。病気やケガの報告、共済金請求方法や保障内容についてお気軽にご相談ください。共済マイページから契約内容の確認や共済金請求することもできます。

共済マイページの
登録はこちらから



新入生のみなさん！入学おめでとうございます！
はじめまして！共済のことで何かありましたら
私たちが対応しますのでお気軽に大学会館書籍購買
店内にある本部カウンターへお立ちよりくださいね！！



もしもの時は生協の
共済カウンターへ



学生総合共済加入者のための安心サポート！保護者の方もご利用できます！

学生生活 無料健康相談テレホン

専門の相談員が
お答えします

からだところの健康相談

からだところに関する悩みに専門の相談員がお答えします。対面では相談しにくい内容でも時間帯に関係なく安心して利用できます。

24時間
365日
無料

ヘルスアドバイザー

看護師、保健師、
管理栄養士

専門医

内科、整形外科、外科、
精神・神経科、眼科、
産婦人科

メンタルヘルス

臨床心理士
など

病気やケガをしていなくても受けられるサポートとして、多くの学生・保護者に利用されているサービスです。

秘

プライバシーは
守ります！

プラス1

卒業後も
安心が続く

CO・OP学生総合共済加入時にあわせて新社会人コースへの事前申込ができます。

CO・OP学生総合共済 新社会人コース

CO・OP学生総合共済
新社会人コース

B1200コース

月掛金
1,200円

掛金払込方法：月払／口座振替
加入できる年齢（発効日時点）／満29歳まで
保障期間／満30歳の満期日まで

※新社会人コースは、CO・OP学生総合共済の更新・更改専用コースです。新規加入はできません。
※CO・OP学生総合共済は卒業予定年月の加入はできません。

契約引受団体／
日本コープ共済生活協同組合連合会

詳しくはパンフレットを
ご覧ください



新社会人コースは、CO・OP学生総合共済加入者の方が満30歳満期日まで継続できる専用コースです。

3つの
おすすめポイント

- POINT 1 月払**1,200円**とCO・OP学生総合共済（年払）と**変わらない掛金**で、続けやすい
- POINT 2 CO・OP学生総合共済G1200コースと**変わらない入院日額10,000円、ケガ通院日額2,000円の保障**
- POINT 3 事前申込で、卒業後も**途切れることなく保障**が満30歳満期日まで**継続できるので安心**

CO・OP学生総合共済 新社会人コースは、事前申込ができます。

事前申込をしていただくと、卒業時に新社会人コースへの継続手続きがスムーズにできます。

- 新社会人コース事前申込には、同一世帯のご家族またはご本人が地域生協（コープ）の組合員である必要があります。
- 現在、地域生協に加入されていない方でも、新社会人コースの事前申込ができます。地域生協に未加入の場合、扶養者情報を含む契約情報を扶養者がお住まいの地域生協に提供し、地域生協より扶養者宛に生協加入のご案内を行う場合があります。生協加入のお手続き後、事前申込が成立します。

CO・OP学生総合共済
新社会人コース 感謝の声

娘が社会人になり、そのまま新社会人コースに継続出来て、しかも30歳まで掛金が変わらないのは
収入がまだ少ない娘にはありがたい共済です。

ご不明な点があれば
よくいただく質問もご覧ください！

CO・OP学生総合共済 新入生応援サイト
<https://kyosai.univcoop.or.jp/start/index.html>



3.4.5

学生のための
保険・サービス

学生生活のさまざまな賠償事故 扶養者の「もしも」にそなえる

3

他人への賠償や一人暮らしのリスクにそなえる

学生賠償責任保険

(学生・こども総合保険、施設・生産物賠償責任保険) ※大学生協の学生組合員が加入できます。

19H 一人暮らし特約なし

19HK 一人暮らし特約あり

引受保険会社(幹事):三井住友海上火災保険株式会社

- 「一人暮らし特約なし」は、自転車乗車中、日常生活中、正課の講義、サークル・アルバイト・インターンシップ中などにおける賠償事故を24時間365日、国内・海外を問わず保障する保険です。

学生賠償責任保険

19H

【一人暮らし特約なし】

1年間の保険料 1,800円

- 実家通学の方
- アパート、寮などにお住まい(予定)で、「お住まい」等を取り巻くリスクにそなえる一人暮らしのための保障が**不要**な方

全国の支払事例(2021年4月～2024年9月)

自転車事故(対人)

スクランブル交差点を自転車走行中、歩行者と接触しケガをさせた。

支払保険金
13,271,187円示談交渉
あり

正課の講義等における事故

実験中に大学の研究室の実験装置を壊してしまった。

支払保険金
784,630円示談交渉
あり

アルバイト中の事故

医療機関でアルバイト中、誤ってアルバイト先の機器を壊してしまった。

支払保険金
2,200,000円

スポーツ中の事故

スノーボード中、相手スキーとの合流地点での衝突事故を起こし、ケガをさせてしまった。

支払保険金
4,172,351円示談交渉
あり

- 「一人暮らし特約あり」は、上記の学生賠償責任保険(一人暮らし特約なし)の保障に加え、さらに借用住宅の損壊や家財の損害・盗難などを保障する保険です。

学生賠償責任保険

19HK

【一人暮らし特約あり】

1年間の保険料 8,500円

- アパート、寮などにお住まい(予定)で、「お住まい」等を取り巻くリスクにそなえる一人暮らしのための保障が**必要**な方
- ご加入にあたって「賃貸借契約」が必要ですが、入居前でも加入できます。
- 一人暮らし特約部分のみの加入はできません。

全国の支払事例(2021年4月～2024年9月)

借家人賠償責任保障

借用住宅の床をアイロンで焦がしてしまった。

支払保険金
1,500,081円示談交渉
あり

借家人賠償責任保障 個人賠償責任保障

洗濯機のホースが外れ、自室と階下に水もれ被害を発生させた。

支払保険金
5,857,413円示談交渉
あり

家財保障

借用住宅敷地内の駐輪場で、施錠して停めていた自転車が盗まれた。

支払保険金
55,000円

父母駆けつけ費用保障

ウイルス性胃腸炎で3日以上続けて入院したため、母が病院に駆けつけた。

支払保険金
100,000円

示談交渉サービス付

(学生・こども総合保険)
(国内での賠償事故)

19H

19HK

示談交渉サービスとは、この保険の被保険者が加害者となったとき、相手方および被保険者の同意を得られた場合、被保険者に代わって保険会社が被害者と折衝し解決するサービスです。



24時間受付OK

保険金請求は、
コープ共済センターへ電話
またはインターネットでの
事故受付も可能です。

※このご案内は学生賠償責任保険の概要を説明したものです。ご加入の際は「CO・OP学生総合共済」パンフレットの記載の保障内容、重要事項説明書および制度のあらましを必ずご一読ください。
ご不明点があれば、パンフレット記載のお問い合わせ先までご連絡ください。

や一人暮らしにそなえる

詳しくは同封の専用パンフレットおよび重要事項説明書、
「新入生応援サイト」を必ずご覧ください。
ご不明点があれば、パンフレット記載のお問い合わせ先までご連絡ください。



4

卒業までの学業の継続にそなえる保障

19W

就学費用保障保険(総合生活保険)

※大学生協の学生組合員が加入できます。

引受保険会社(幹事):東京海上日動火災保険株式会社

扶養者が病気やケガで死亡、またはケガで重度後遺障がいを負った結果、
学生が扶養されなくなった場合の学資費用等をサポート。奨学金受給予定の方も加入できます。

就学費用保障保険

19W

1年目の保険料(1口あたり) 2030年卒業予定 **2,610円**

【学資費用等とは】

- 大学に納付する授業料、実験・実習費等
- 大学からの指示に基づく教科書・教材等の購入費等
- 通学のための定期代および一人暮らしの方の家賃

1口加入の場合、学資費用等を卒業予定年まで**年間最高25万円(実費)**を限度に保障します。

※通学定期代や一人暮らしの家賃は口数に関わらず合算で年間10万円限度

加入口数は学部等に応じて(最大15口まで)お選びください。

ここが知りたい!

就学費用保障保険

Q&A

Q 学生総合共済の保障だけでは足りないのですか?

A CO-OP学生総合共済には、親扶養者が病気やケガで亡くなった際の50万円の保障がありますが、卒業までの学費等をまかなえないことが多いため、学資費用をサポートする保険として就学費用保障保険にも加入されることをおすすめします。

※このご案内は就学費用保障保険の概要を説明したものです。ご加入の際は『CO-OP学生総合共済』パンフレット記載の保障内容、重要事項説明書および制度のあらましを必ずご一読ください。
ご不明点があれば、パンフレット記載のお問い合わせ先までご連絡ください。

承認番号: 25T-000506 承認年月: 2025年7月作成

5

突然のトラブルを助けるサービス 学生生活110番

※共済・保険とは別のサービスです。

※事例はすべて2024年4月1日～2025年3月31日集計

生活相談電話 サポート

様々な悩みを
相談していただける
サポートです。

4,950件

トラブル出動 サポート

トラブル発生時に
出動する
サポートです。

13,403件

合計

18,353件

よくある
サポート事例
(上位件数)

6,438件

自転車の
サポート

4,950件

生活相談電話
サポート

4,224件

水まわりの
サポート

実際にあったサポート事例



自転車の後輪がパンクしたため修理のご依頼

→後輪のタイヤ・チューブの交換
(通常価格)7,530円 → (会員価格) 2,800円



トイレの詰まりとタンクの水漏れのため修理のご依頼

→紙詰まりが原因のためローポンプ作業の実施
(通常価格)8,800円 → (会員価格) 0円



喉が痛く発熱したため、病院を教えて欲しい

→近隣の夜間・休日急患センターをご案内



飲食店でアルバイトしていて

勝手にシフトを減らされたことや、未払いの給料があり
支払ってもらいたいと言いたいが、
どのようにお店に言えばよいのか不安で分からない...

→お店に対する申し入れ方について法的な見解をアドバイス

キャッシュレスでスピーディー！ 利用に応じてポイントも貯まります

(ポイントは即時マネー化)

大学生協のお店で使える電子マネー

便利でお得!!
大学生協アプリ

- 教科書購入や食堂利用がキャッシュレスでスピーディー。
- チャージしたお金は卒業までご利用いただけます。
- 食堂利用やフェアなどでポイントがたまります。
- 生協電子マネーの利用履歴は、大学生協アプリから学生・保護者双方が確認することができます。

詳しい登録手順は生協等
加入手続き後に配信される
『大学生協ご加入に伴う
組合員番号のお知らせと
「アプリ登録」のお願い』を
ご確認ください。



※スマートフォンをお持ちでない方は和歌山大学生協までお問い合わせください。

必要な金額を入学前にチャージ(入金)しておけば 授業に必要な教科書や文具が入学後すぐに購入できます

シーン1 教科書(教材)の購入 約24,000円~26,000円

上記の金額は目安です。実際に必要な費用は学部・学科や履修科目により異なります。

教科書(教材)の購入は、和歌山大学生協の新生活サポートページでご案内しています

シーン2 4~5月の食事代(食堂・購買の利用) 約13,000円~15,000円

1回の昼食代を500円とし、生協食堂の営業予定日数2カ月分として算出しています。

シーン3 文具・日用品の購入 約12,000円~14,000円

上記の金額は目安です。実際に必要な費用は学部・学科や履修科目により異なります。

事前(入学前)チャージ

50,000円

(30,000円)

チャージしていただくお金は、学内の
大学生協(購買・食堂)でのみ利用
可能な電子マネーになります。

生協電子マネーの追加方法

アプリからのチャージ

おすすめ!

銀行口座払い

あらかじめ登録いただいたご本人口座から引き落とし。

クレジットカードチャージ

アプリのチャージ画面から、金額を選んで、クレジットカード情報を入力してチャージ。

コンビニチャージ

コンビニで支払ってチャージ



生協店舗でのチャージ

設置店舗

大学会館 書籍購買店

金額

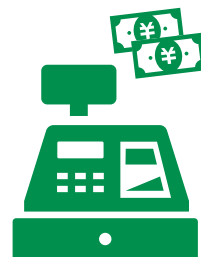
「1,000円札」、「5,000円札」、
「10,000円札」が使えます(釣銭は出ません)

生協ポイントについて

生協電子マネーで対象商品を購入すると、生協ポイント
がたまります。たまったポイントは対象商品購入後、
すぐに生協電子マネーに加算され、次のお買い物で
1ポイント=1円として利用できます。

事前チャージのアプリ反映時期について

※前日20時までにアプリ登録且つpokepay認証をお済ませいただいている場合

- 2月末までのお申込み → お払込日の月末締め翌月2営業日目(土日祝、年始休業除く)に反映予定
例) 11月末まで→12/2、12月末まで→1/6、1月末まで→2/3、2月末まで→3/3
- 3月中のお申込み → お払込日の翌週火曜日に反映予定
- 4月中のお申込み → お払込日の2営業日後(土日祝除く)

ミール定期券の反映時期について

4月2日(木)の20時までにアプリ登録且つpokepay認証をお済ませいただいている場合
ミール定期券は、4月3日(金)に反映し当日から利用が可能です。

お手続き方法

簡単
3ステップ!

※手続き完了には30分程度のお時間がかかります。
時間に余裕をもって手続きをしてください。

お手続きを始める前に、右の二次元コードから
「手続きを始める前の準備」
「詳しい手続き手順」「よくあるQ&A」について
必ずご確認ください。



STEP
1

和歌山大学生協ホームページの 申込フォームへアクセス、 メールアドレス・生年月日を登録する

「生協・共済加入」ページはこちら

<https://kanyuweb.univcoop.or.jp/6634/>



- ① ご利用上の注意・同意項目を確認してチェックを入れてください。
- ② 入学するご本人のメールアドレス等を入力し登録してください。
- ③ 登録いただいた加入Web手続き者のメールアドレス宛に『パスコードのお知らせ』メールが送信されます。パスコードのお知らせメール受信後、10分以内にパスコードを入力してください。

登録するメールアドレスは携帯電話に付随した
メールアドレスではないものをおすすめします

登録するメールアドレスの注意事項

- ① 新入生・保護者・扶養者のメールアドレスは、それぞれ必ず別々のアドレスをご準備ください。
- ② 大学在籍中には変更しないメールアドレスを登録してください。
(携帯電話に付随したメールアドレスではないものなど)

【下記メールアドレスからのメール受信設定をしてください】

「@univcoop.or.jp」「@univ.coop」
「@microsoftonline.com」「@pokepay.jp」

※Softbankのキャリアメールを使用される方はメールの受信が上手くいかないケースが発生しています。お手数ですが、上記4つを@無しで「後方一致」を選択して受信許可リストへの追加をお試しください。

STEP
2

加入手続きページで、 必要項目の入力と設定、選択を行う

関係者メールアドレス・生年月日を登録してください。

登録いただいたすべてのメールアドレスで、送信されたメール本文に記載されたURLにタップが必要です。(24時間以内)

- ① 必要項目の入力 基本情報の入力、登録メールアドレスの確認、希望する加入プランの選択をします。
- ② 口座振替の登録 (途中から各金融機関のサイトへ移動しますので、各サイトの指示に従い手続きを進めてください。) 学生総合共済、学生賠償責任保険、就学費用保障保険の、2年目以降の口座振替(引き落とし口座)を登録します。
※大学生協では入力された暗証番号・口座残高を取得することはありません。

● 2年目以降の口座振替で、ご利用可能な金融機関

こちらからご確認ください pdf_banklist.pdf (univcoop.or.jp) ▶

※一部の信用組合・農業協同組合等、ご利用いただけない金融機関があります。



エラーになった場合

ブラウザを閉じ、メールアドレス宛に届いている『手続き再開URLのお知らせ』からお手続きを再開してください。
なお、**手続き再開URLの有効期限は、発行から3日**です。
有効期限が経過すると、再度同じメールアドレスで最初からやり直しができます。

STEP
3

初年度のお支払い



コンビニ払い

ご希望のコンビニを選択し、指示にしたがって進めてください。
(コンビニ各社によって、支払いの手順が異なります。)

送信日より6日以内にお支払いください。

『【和歌山大学生協加入Webシステム】コンビニ払い支払期限は●月●日です』というメールがまず届きます。コンビニでの払込確認後、『【重要】大学生協ご加入に伴う組合員番号のお知らせと「アプリ登録」のお願い』というメールが届きます。

注意

『【和歌山大学生協加入Webシステム】コンビニ払い支払期限は●月●日です』の段階では、まだお手続きは完了していません。
必ずコンビニで払い込みください!

※支払期限を過ぎてしまった場合、お手数ですがメールアドレスの登録からやり直してください。前回と同じメールアドレスでご登録いただけます。



お手続き
完了



『【重要】大学生協ご加入に伴う組合員番号のお知らせと「アプリ登録」のお願い』メールが届いたら、
「大学生協アプリ」の登録をして、お手続き完了です。

メール本文にて、今回お申し込みいただいた内容と、「追加申込方法」「照合番号」「組合員番号」「大学生協アプリ利用方法」をご案内しますので、必ずご確認ください。あわせて案内に従い「大学生協アプリの登録手続き」を必ず行ってください。
「共済証書」「保険加入者証」は、お申し込みが完了し内容に不備がなければおおむね2週間前後で扶養者様住所欄にご記入の住所へお送りします。お使いのスマートフォンの機種変更をご検討の方は、機種変更の後にアプリ登録をなさってください。

ここが知りたい!

WEB加入手続き Q&A

Q 学生本人、扶養者、保護者それぞれ異なるメールアドレスを登録しないといけませんか?

A 「大学生協アプリ」の登録にてメールアドレスを使用します。そのため同じメールアドレスでは登録できません。

また、登録いただいたすべてのメールアドレス宛てに『メールアドレス確認URLのお知らせ』メールが届きます。全員がメール本文に記載のURLをクリックすることで「基本情報確認」が完了し加入「プランの選択」へ進むことができます。

登録いただく方それぞれが受信可能な異なるメールアドレスのご準備と、メールアドレス確認(メールの受信とURLのクリック)を事前に周知いただいた上で手続きを開始してください。

Q 利用する金融機関の口座振替設定の際に、キャッシュカードの暗証番号の入力が求められました。なぜ必要なのですか?

A 銀行のサイトに移動しています。ご利用金融機関によっては「なりすまし」ができないようにセキュリティのために、口座確認に必要な項目として暗証番号の入力を求めているものです。ご理解をお願いいたします。大学生協に暗証番号の情報は流れません。

Q 2年目以降の共済掛金・保険料引き落としの口座振替手続きが完了したかわからない。

A 口座振替手続きが完了して「収納機関へ通知」を押すと、加入Webシステムの「入力内容確認」の画面が表示されます。この画面が表示されれば、手続きは完了しています。

Q 2年目以降の共済掛金・保険料引き落としの口座振替手続きを2回行ってしまったのではないかと心配だ。

A 2年目以降の共済掛金・保険料の引き落としは、口座登録をたとえ何回行ったとしても、1回の引き落とししか行われません。二重に引き落とされることはありませんのでご安心ください。

Q Webで加入手続きを完了したが、追加したい共済・保険がある場合Webで手続きできますか?

A 掛金・保険料の払込日の翌日よりWebで追加ができます。お申し込み完了メールをご覧ください。

Q 手続きを完了したが、2年目以降の共済掛金・保険料の振替口座を変更したい。

A Webでの手続きはそのまま、書類(振替口座登録・変更届)にてお手続きいただきます。下記までお電話お申し出ください。
(コープ共済センター 0120-16-9431)

Q 決済完了後に申し込んだものを変更したい。

A 共済、保険の変更は、コープ共済センター(0120-16-9431)、もしくは、入学される大学の生協へお申し出ください。共済、保険以外の変更は、入学される大学の生協へお申し出ください。

予約制

新入生と保護者で一緒に参加しよう!

Campus Life フェスティバル 2026

入学前に和歌山大学での学生生活を知るチャンス!

教員によるパソコン選びのポイントとパソコン講義を紹介

- 和大の先輩の体験をもとに大学生の1年間を紹介
- 和大教員によるパソコン選びのポイントとパソコン講義をご紹介
- 入学までに必要な準備説明 パソコンも展示、みて触って体感
生協加入・保障制度・ミール定期券(食堂利用定期券)の説明
- 学生相談コーナーで不安や心配の解消

場所 和歌山大学内講義室

日時 2月21日(土)・3月14日(土)・3月15日(日)・3月22日(日)・3月28日(土)
9:30~12:30ごろ(各日とも)

※学事等の理由により中止または変更する場合があります。

学食体験も
できる!(無料)

入学前の
不安解消に!



お申込みは
こちら

〈組合員の皆さまへのお知らせ〉

CO・OP学生総合共済のお助めにあたり、法令にもとづいて、つぎの勧誘方針を定めていますので、ご案内いたします。

- (1)CO・OP学生総合共済のお助めにあたっては、消費生活協同組合法をはじめとする関係法令等を遵守し、適正なお助めに努めます。
- (2)CO・OP学生総合共済のお助めにあたっては、保障の内容、重要事項等を組合員の皆さまにご理解いただけるよう努めます。
- (3)CO・OP学生総合共済のお助めにあたっては、組合員の皆さまの意向にそって、無理のない時間帯や場所等の配慮に努めます。
- (4)万が一共済金の支払事由が発生した場合におきましては、迅速かつ的確な共済金のお支払いができるよう努めます。
- (5)個人情報保護の重要性を認識し、ご契約に関する情報等については、適正かつ厳正に管理いたします。
- (6)組合員の皆さまのご意見等の収集に努め、今後の共済開発やお助めに反映していくよう努めます。

〈定款・個人情報保護方針〉

和歌山大学消費生活協同組合の定款・個人情報保護方針は、ホームページに全文記載しています。大学生協加入前にお読みください。

<https://wu.u-coop.net>

日本コープ共済生活協同組合連合会
和歌山大学消費生活協同組合

承認番号 26-6681-01-20251020